



สถาบันดนตรีกลยาณีวัฒนา
PRINCESS GALYANI WALDHANNA INSTITUTE OF MUSIC



รายงานสัทธิการให้บริการ การกายภาพบำบัด และ การให้คำปรึกษาจากนักจิตวิทยา

งานกิจการนักศึกษา

กลุ่มงานบริหารวิชาการ สถาบันดนตรีกลยาณีวัฒนา

รายงานการดำเนินงานรายไตรมาสที่ 1 และ 2
สำหรับกิจกรรมกายภาพบำบัด
ให้แก่นักศึกษาของสถาบันดนตรีกัลยาณีวัฒนา
ปีงบประมาณ พ.ศ. 2566

ผลการดำเนินงานกิจกรรมกายภาพบำบัด

การดำเนินงานกิจกรรมกายภาพบำบัดให้นักศึกษาของสถาบันดนตรีกัลยาณีวัฒนา คือ เป็นกิจกรรมที่มีลักษณะด้านกายภาพบำบัดโดยผู้เชี่ยวชาญ เพื่อฟื้นฟูสมรรถภาพร่างกาย จะช่วยลดอุปสรรคและบรรเทาความเจ็บป่วยที่ส่งผลต่อการใช้ร่างกายในการเรียนรู้และการฝึกซ้อมดนตรีได้อย่างมีประสิทธิภาพโดยจัดกิจกรรมขึ้น

ตารางผลการดำเนินงานกิจกรรมกายภาพบำบัด ประจำเดือนมีนาคม พ.ศ. 2566

รายละเอียดกิจกรรม	ผลการดำเนินงาน					
	ไตรมาส 1 (ต.ค.-ธ.ค.)			ไตรมาส 2 (ม.ค.-มี.ค.)		
	ต.ค. 2565	พ.ย. 2565	ธ.ค. 2565	ม.ค. 2566	ก.พ. 2566	มี.ค. 2566
เชิงปริมาณ (จำนวนผู้เข้ารับบริการ)	0 คน	0 คน	0 คน	9 คน	11 คน	24 คน *มีการให้บริการ จำนวน 2 ครั้ง 1. วันที่ 15 มี.ค. 66 จำนวน 10 คน 2. วันที่ 15 มี.ค. 66 จำนวน 14 คน
รวมจำนวนผู้เข้ารับบริการทั้งหมด	0 คน			44 คน		

งบประมาณแสดงผลการดำเนินงานไตรมาสที่ 1 และ 2

ไตรมาส 1 (ต.ค.-ธ.ค.)					ไตรมาส 2 (ม.ค.-มี.ค.)					
งบประมาณตามแผน	ต.ค. 2565	พ.ย. 2565	ธ.ค. 2565	ผลการใช้งบประมาณ	งบประมาณตามแผน	ม.ค. 2566	ก.พ. 2566	มี.ค. 2566		ผลการใช้งบประมาณ
0	-	-	-	0	16,000	4,000	4,000	4,000	4,000	16,000

ประมวลภาพการดำเนินกิจกรรมการให้บริการกายภาพบำบัดแก่นักศึกษา งบประมาณ พ.ศ. 2566
ประจำเดือนมกราคม พ.ศ. 2566



ประมวลภาพการดำเนินงานกิจกรรมการให้บริการกายภาพบำบัดแก่นักศึกษา งบประมาณ พ.ศ. 2566
ประจำเดือนกุมภาพันธ์ พ.ศ. 2566

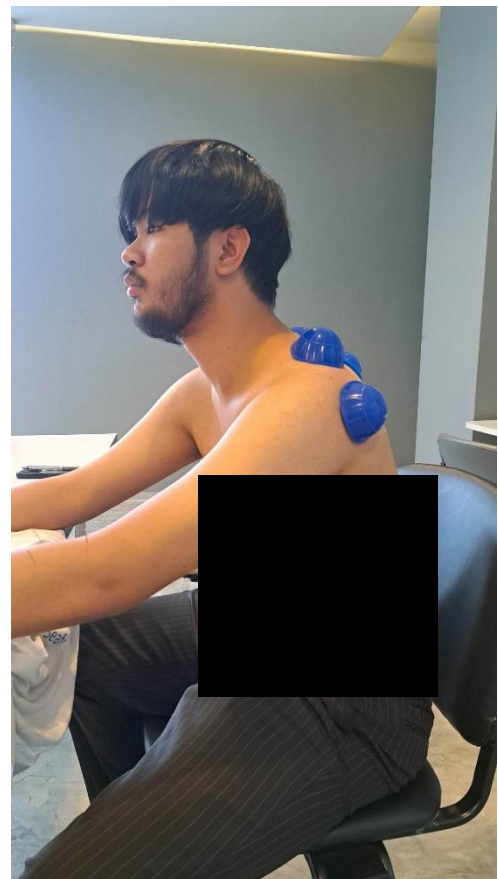

ประมวลภาพการดำเนินงานกิจกรรมการให้บริการกายภาพบำบัดแก่นักศึกษา งบประมาณ พ.ศ. 2566
ประจำเดือนมีนาคม พ.ศ. 2566 (วันที่ 15 มีนาคม 2566)

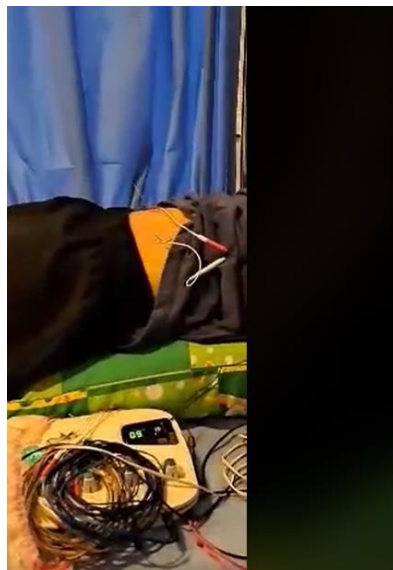
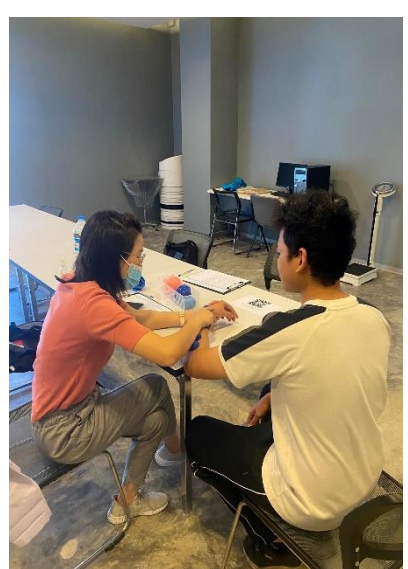
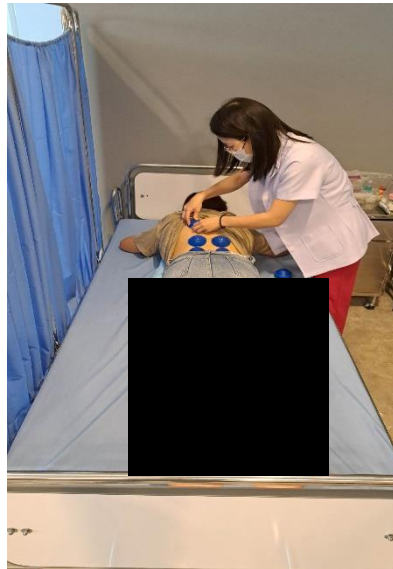

ประมวลภาพการดำเนินงานกิจกรรมการให้บริการกายภาพบำบัดแก่นักศึกษา งบประมาณ พ.ศ. 2566
ประจำเดือนมีนาคม พ.ศ. 2566 (วันที่ 29 มีนาคม 2566)

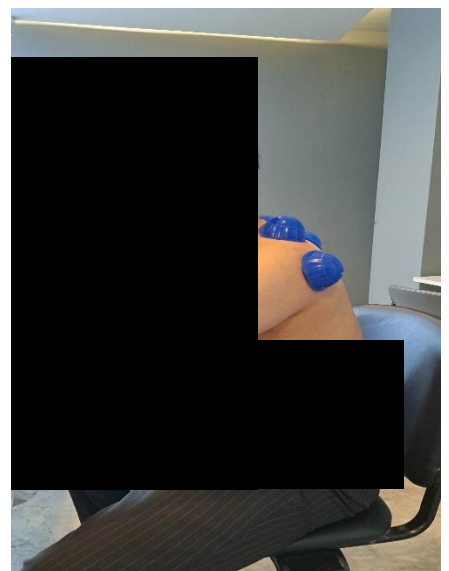
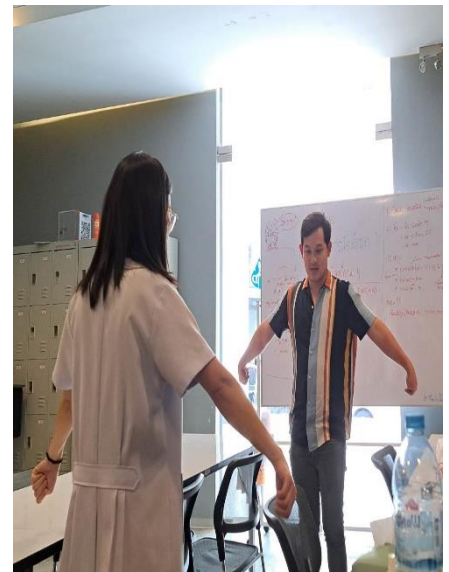
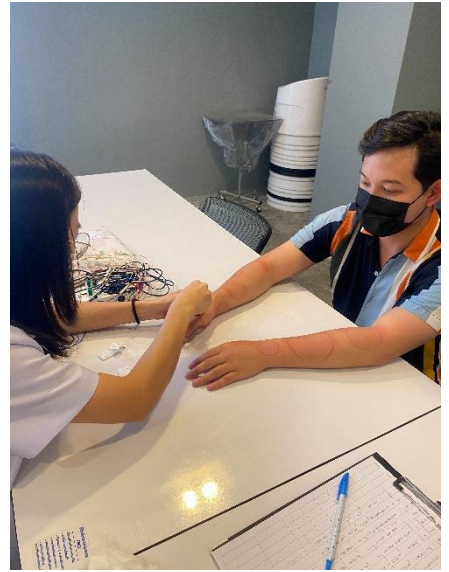
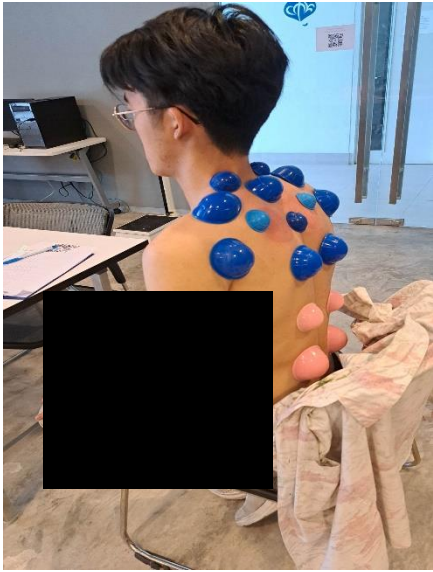

รายงานการดำเนินงานรายไตรมาสที่ 1 และ 2
สำหรับกิจกรรมการให้คำปรึกษาจากนักจิตวิทยา
ปีงบประมาณ พ.ศ. 2566

รายงานผลการดำเนินงานการให้คำปรึกษาจากนักจิตวิทยา ไตรมาสที่ 1 และ 2

ประจำปีงบประมาณ พ.ศ. 2566

1. วัตถุประสงค์

การให้คำปรึกษาจากนักจิตวิทยาที่สถาบันดนตรีกัลยาณิวัฒนา ประจำเดือนละ 1 ครั้ง จัดให้แก่นักจิตวิทยาเข้ามาให้คำปรึกษาทางด้านสุขภาพจิตแก่นักศึกษาอย่างใกล้ชิด เพื่อพิจารณาแก้ไขปัญหาต่อไป

2. ผลการดำเนินงานการให้คำปรึกษาจากนักจิตวิทยาไตรมาสที่ 1 และ 2 ประจำปีงบประมาณ พ.ศ. 2566

2.1 นักศึกษาของสถาบันดนตรีกัลยาณิวัฒนาได้เปิดใจ เพื่อที่จะเข้าใจอาการทางจิตมากขึ้น

2.2 นักศึกษาได้รับบริการในการประเมินสุขภาพจิต และได้ดำเนินการส่งต่อการบำบัดรวดเร็วขึ้นจากเดิม

3. เสิ้งปริมาณ

- จำนวนผู้ใช้บริการทั้งหมด

ไตรมาสที่ 1 จำนวนผู้ใช้บริการทั้งหมด 2 คน

ไตรมาสที่ 2 จำนวนผู้ใช้บริการทั้งหมด 6 คน

ไตรมาสที่ 1 (ต.ค.-ธ.ค.)		ไตรมาสที่ 2 (ม.ค.-มี.ค.)	
เดือน	จำนวนผู้ใช้บริการ	เดือน	จำนวนผู้ใช้บริการ
เดือนตุลาคม 2566	1 คน	เดือนมกราคม 2566	3 คน
เดือนพฤศจิกายน 2566	1 คน	เดือนกุมภาพันธ์ 2566	1 คน
เดือนธันวาคม 2566	- คน	เดือนมีนาคม 2566	2 คน

4. งบประมาณแสดงผลการดำเนินงานไตรมาสที่ 1 และ 2 ประจำปีงบประมาณ พ.ศ. 2566

ไตรมาส 1 (ต.ค.-ธ.ค.)					ไตรมาส 2 (ม.ค.-มี.ค.)				
งบประมาณตามแผน	ต.ค.	พ.ย.	ธ.ค.	ผลการใช้งบประมาณ	งบประมาณตามแผน	ม.ค.	ก.พ.	มี.ค.	ผลการใช้งบประมาณ
8,000	2,000	2,000	-	4,000	12,000	2,000	2,000	2,000	6,000

5. จุดเด่นของกิจกรรม

เป็นการจัดบริการให้คำปรึกษาจากนักจิตวิทยา เพื่อให้การดูแลทางด้านสุขภาพจิตแก่นักศึกษาที่ประสบปัญหาที่มีปัจจัยมาจากสภาพแวดล้อมทั้งภายในและภายนอกอย่างใกล้ชิดและต่อเนื่องในแต่ละเดือน โดยนักจิตวิทยาซึ่งเป็นผู้เชี่ยวชาญการให้คำปรึกษา

6. ปัญหาและอุปสรรคในการดำเนินงาน

6.1 นักศึกษาไม่มาตามเวลาที่ลงทะเบียนไว้

6.2 สถานที่ในการจัดกิจกรรมยังมีความคับแคบ

7. แนวทางการดำเนินกิจกรรมในครั้งต่อไป

7.1 ติดตามนักศึกษาและประชาสัมพันธ์กิจกรรมบ่อยขึ้น เพื่อแจ้งเตือนนักศึกษา